

議案第35号

工事請負契約の締結について

工事請負について、下記のとおり契約を締結したいので、みやき町議会の議決に付すべき契約及び財産の取得又は処分に関する条例（平成17年みやき町条例第39号）第2条の規定に基づき、議会の議決を求める。

記

- 1 事業名 令和2年度北茂安中学校給食室改修工事
- 2 契約の方法 指名競争入札による契約
- 3 契約金額 ￥81,950,000－
（うち取引に係る消費税及び地方消費税の額 ￥7,450,000－）
- 4 契約の相手方
住 所 佐賀県三養基郡みやき町大字原古賀6705番地の2
氏 名 平野建設株式会社
代表取締役 野田 聖二

令和2年 6月 8日提出

みやき町長 末 安 伸 之

提案理由

この議案は、みやき町議会の議決に付すべき契約及び財産の取得又は処分に関する条例（平成17年みやき町条例第39号）第2条の規定に基づき、議会の議決を求めるものである。



建設工事請負仮契約書



1. 工 事 名 令和2年度北茂安中学校給食室改修工事
2. 工 事 場 所 三養基郡みやき町大字東尾地内(北茂安中学校)
3. 工 期 自 議 会 議 決 を 得 た 日 か ら
至 令 和 2 年 11 月 20 日 ま で
4. 請 負 代 金 額 ¥81,950,000.-
(うち取引に係る消費税及び地方消費税額 ¥7,450,000.-)
5. 請負代金の支払地 みやき町役場 出納室
6. 契 約 保 証 金 ¥8,195,000.-
7. 請負代金のうち解体工事に要する費用等 別紙のとおり
8. 経 過 措 置 この仮契約書は、この契約締結にかかわるみやき町議会の議決を得たときは、地方自治法(昭和22年法律第67号)第234条第5項の契約書とみなすものとする。



上記の工事について、発注者と請負者は、各々の対等な立場における合意に基づいて、別添の佐賀県建設工事請負契約約款の各条項によって、公正な請負契約を締結し、信義に従って誠実にこれを履行するものとする。

また、請負者が共同企業体を結成している場合には、請負者は、別紙共同企業体協定書により頭書の工事を共同連帯して請負う。

この契約の証として本書2通を作成し、当事者記名押印の上、各自1通を保有する。

令和 2 年 5 月 26 日

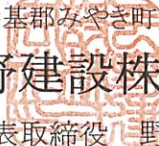
発注者 住所 佐賀県三養基郡みやき町大字東尾737-5
氏名 みやき町長末安伸 

請負者 住所 佐賀県三養基郡みやき町大字原古賀6705番地の2
氏名 平野建設株式会社 
代表取締役 野田 聖二 

入 札 経 過 書

入札に付した事項	名 称	令和2年度北茂安中学校給食室改修工事 ✓
	内 容	建築工事 ✓

上記に係る入札の経過について、次のとおり報告します。

令和2年5月19日 ✓

建設課 管理担当

松尾 洋



みやき町長 末安 伸之 様

施行方法	1 一般競争入札 ② 指名競争入札 ✓ 3 せり売り
施行日時	令和2年5月19日 午前 ✓ 8時45分から 午後
予定価格	¥ 83,589,000 ✓ 円 (消費税含む) ¥ 75,990,000 ✓ 円 (入札書比較価格)
入札回数	第1回
入札者	
株栗山建設 ✓	¥ 74,640,000 ✓
株坂口組 ✓	¥ 75,120,000 ✓
株大島組 ✓	¥ 74,870,000 ✓
平野建設(株) ✓	¥ 74,500,000 ✓ 落札 ✓
鳥飼建設(株) ✓	¥ 75,380,000 ✓

落札者氏名	落札金額	摘 要
平野建設(株)	¥ 74,500,000 円	契約予定金額 781,950,000 円 (うち取引に係る消費税 7,450,000 円)
せり売り人	—	
立 会 人	—	

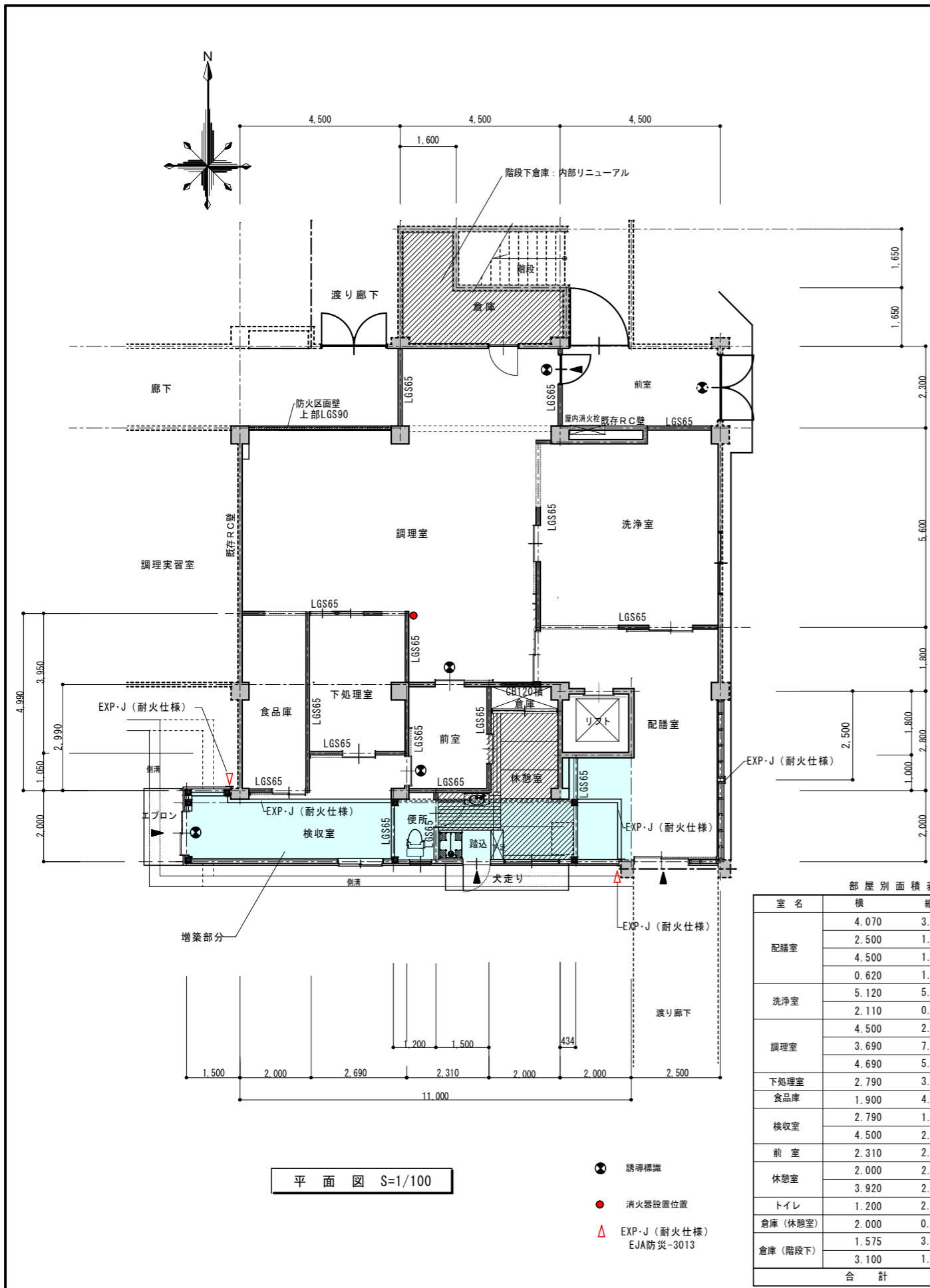

部屋別面積表

室名	横	縦	合計	天井高さ	室体積
配膳室	4.070	3.000	12.210	2.600	71.495m ³
	2.500	1.800	4.500		
	4.500	1.800	8.100		
	0.620	1.610	0.9982		
洗浄室	5.120	5.210	26.6752	2.600	71.495m ³
	2.110	0.390	0.8229		
調理室	4.500	2.300	10.350	2.600	159.613m ³
	3.690	7.210	26.6049		
下処理室	4.690	5.210	24.4349	2.483	27.295m ³
	2.790	3.940	10.9926		
食品庫	1.900	4.990	9.481		
	2.790	1.050	2.9295		
検収室	4.500	2.000	9.000		
	2.310	2.990	6.9069		
休憩室	2.000	2.240	4.480	2.400	29.568m ³
	3.920	2.000	7.840		
トイレ	1.200	2.000	2.400		
倉庫 (休憩室)	2.000	0.750	1.500		
	1.575	3.300	5.1975		
倉庫 (階段下)	3.100	1.650	5.115		
	合計		180.5386		

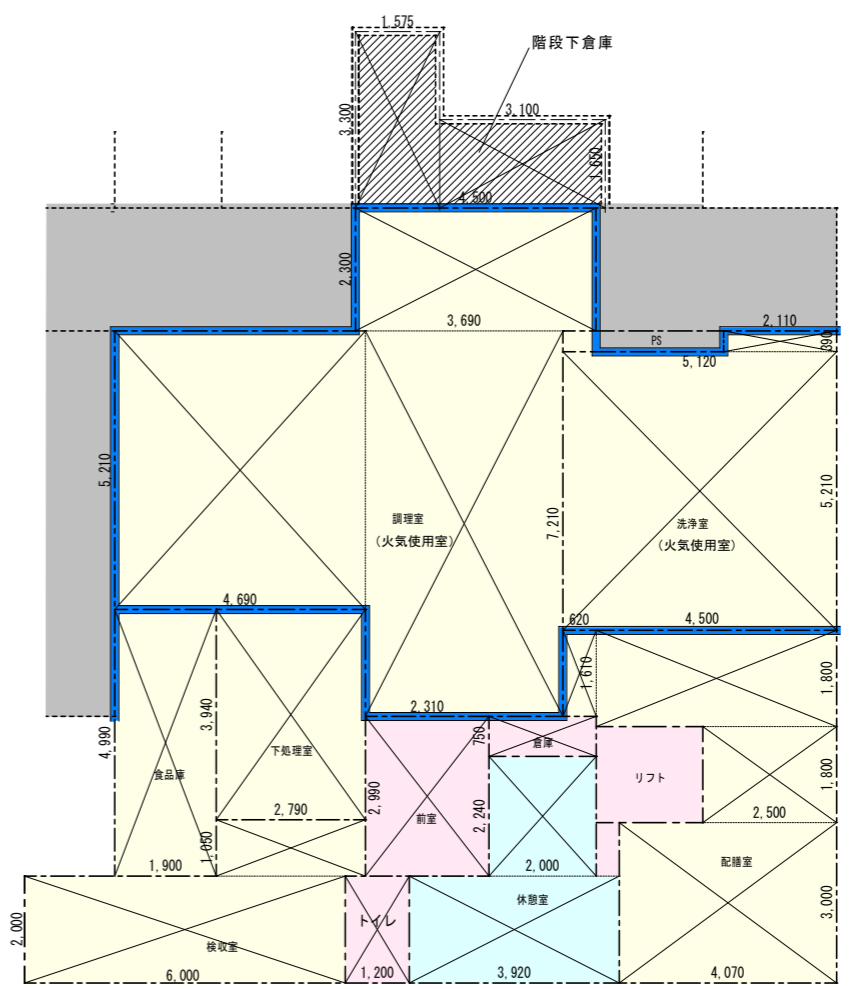
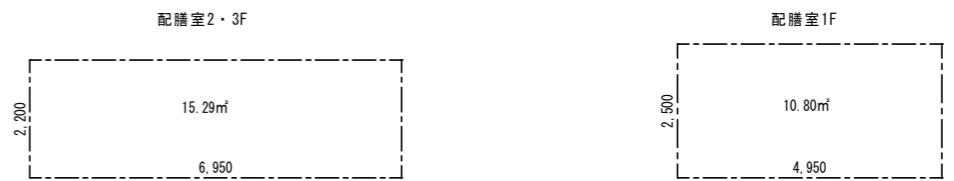

防火上主要な間仕切 強化石膏ボード t=12.5 (両面) + ケイカル板 t=8.0 (両面) + 軽鉄間仕切 t=65 (FP060NP-0281)
天井裏部分はRCスラブまで下地共同仕様とする。

室	区画面積	区画方法	内装制限	開口部制限	法令
居室	100㎡以内	防煙区画	-	-	
		防火区画	準不燃		
		-	不燃 (仕上下地共)	-	
非居室	100㎡以内	防煙区画	-	-	
		-	準不燃	防火設備	