（参考図面）社会資本総合整備計画
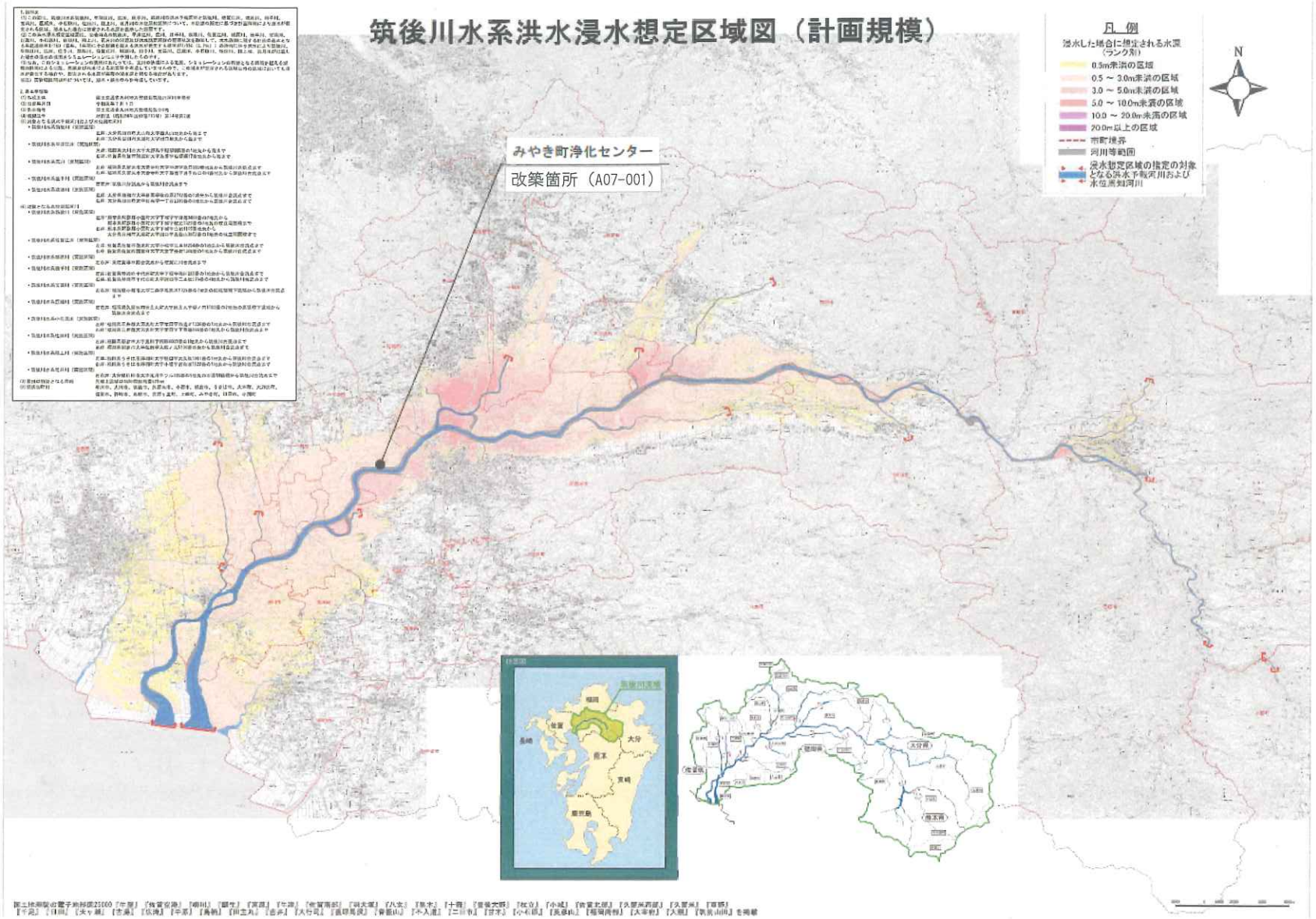
計画の名称	みやき町下水道による安全・安心なまちづくり（防災・安全）		
計画の期間	令和４年度　～　令和６年度　（３年間）	交付対象	みやき町